المستـــوى: ثانية متوسط

الأختبار الثاني في مادة التربية الموسيقية

الأسئلـــــــــــــــــــة

السؤال الأول: أجب بـ **نعم** أو **لا**

1-ـ ولد بتهوفن سنة 1770 .....

2-ـ دليل مقام النهوند (سي ، مي ، لا) .....

3-ـ الـــرابعة التـــامة زمنها (2.5 بعد) .....

4-ـ ضرب السماعي الثقيل ميزانه هو (6^{10}) .....

5-ـ يتألف السماعي من خمس نغمات .....

السـؤال الثـــاني:

*ضع الميزان .و الحواجز

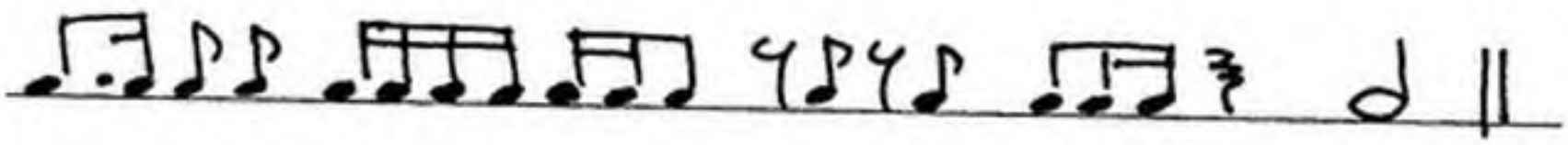

السؤال الثالث:

أوجد الأبعاد التالية

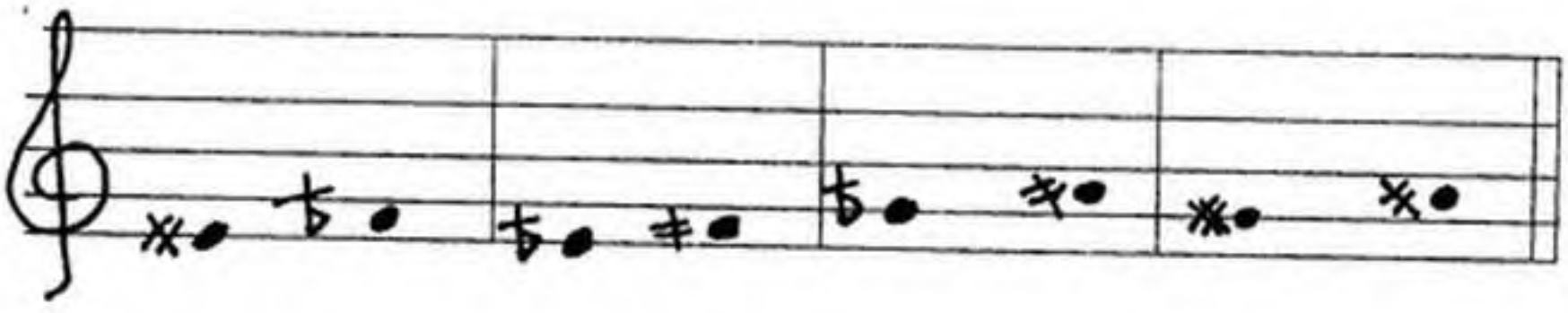

بالتوفيـــق

منـــصـــة الـقـــلـم الـجـزائـــري | DZPEN.COM